别墅 滨海自由城 全新现代别墅 - 绝佳海景 - 游泳池

别墅 滨海自由城 全新现代别墅 - 绝佳海景 - 游泳池

價格上的請求

生活空間 200 m²　土地 1000 m²　臥室 4　景色 海

地理位置优越，可快速抵达尼斯和摩纳哥之间，这座现代豪华住宅面积约为 200 平方米，可欣赏卡普费拉、滨海自由城和滨海博略的美景。客厅/餐厅可通往带舒适游泳池的露台、美式厨房、带淋浴的客用卫生间、洗衣房。楼上：3 间卧室和 2 间浴室，1 间主卧室配有套间更衣室和浴室，全景露台可欣赏海景。楼上 -1：健身房。警报器。空调。无线网络。可停放多辆车。

物業詳情

加熱系統	財產狀況	停車處
可逆空調	新的	3
方向	電梯	
南	是的	

HERMITAGE RIVIERA
REAL ESTATE

HERMITAGE RIVIERA
REAL ESTATE

HERMITAGE RIVIERA
REAL ESTATE

HERMITAGE RIVIERA
REAL ESTATE

HERMITAGE RIVIERA
REAL ESTATE

HERMITAGE RIVIERA
REAL ESTATE

HERMITAGE RIVIERA
IL CUCCHIAIO D'ARGENTO

HERMITAGE RIVIERA
AALTO

HERMITAGE RIVIERA
REAL ESTATE

HERMITAGE RIVIERA

HERMITAGE RIVIERA
REAL ESTATE

HERMITAGE RIVIERA
REAL ESTATE

FIRST ~~THOUGHT~~ IN THE MORNING
LAST THOUGHT IN THE NIGHT

HERMITAGE RIVIERA
REAL ESTATE

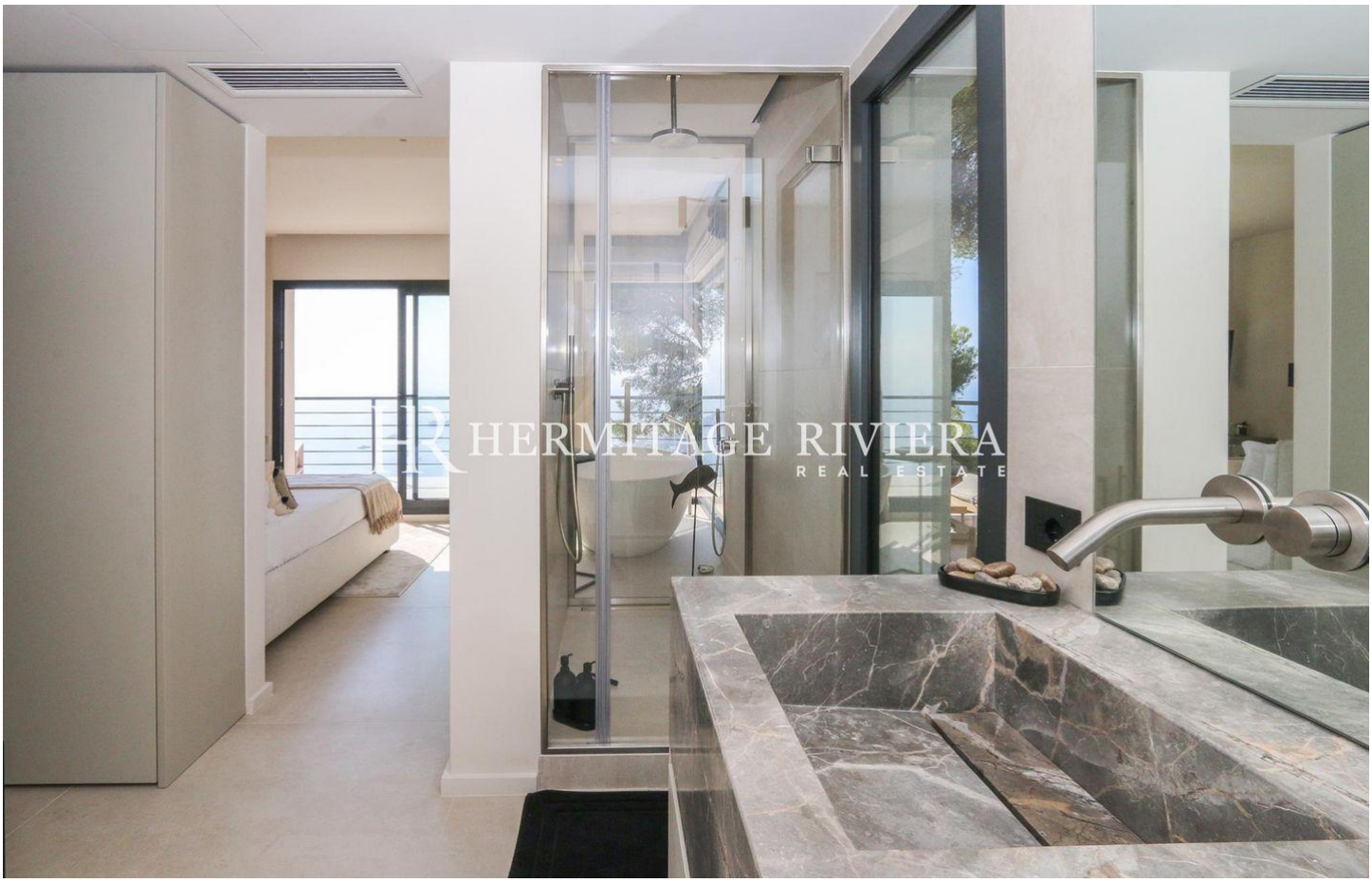
HERMITAGE RIVIERA
REAL ESTATE

HERMITAGE RIVIERA
REAL ESTATE

HERMITAGE RIVIERA
REAL ESTATE

HERMITAGE RIVIERA
REAL ESTATE

HERMITAGE RIVIERA
REAL ESTATE

HERMITA